

GRAĐEVINSKA PODRUČJA - POVRŠINE ZA RAZVOJ I UREĐENJE NASELJA

izgrađeno	neizgrađeno uređeno / neuređeno	
		STAMBENA NAMJENA
		MJEŠOVITA NAMJENA
		TURISTIČKA NAMJENA
		ŠPORTSKO REKREACIJSKA NAMJENA
		GROBLJE

GRAĐEVINSKA PODRUČJA - POVRŠINE IZDVOJENE NAMJENE IZVAN NASELJA

izgrađeno	neizgrađeno uređeno / neuređeno	
		POVRŠINE INFRASTRUKTURNIH SUSTAVA
		NESTABILNA TLA
		III i IV kategorija nestabilnog tla
		aktivna ili moguća klizišta

INFRASTRUKTURNI KORIDORI

	dalekovod 400 kV - trasa i zaštitni koridor 200m izvan naselja zaštitni koridor u naselju utvrđuje se na temelju posebnih uvjeta nadležnog tijela
	dalekovod 110 kV - trasa i zaštitni koridor 70m izvan naselja zaštitni koridor u naselju utvrđuje se na temelju posebnih uvjeta nadležnog tijela

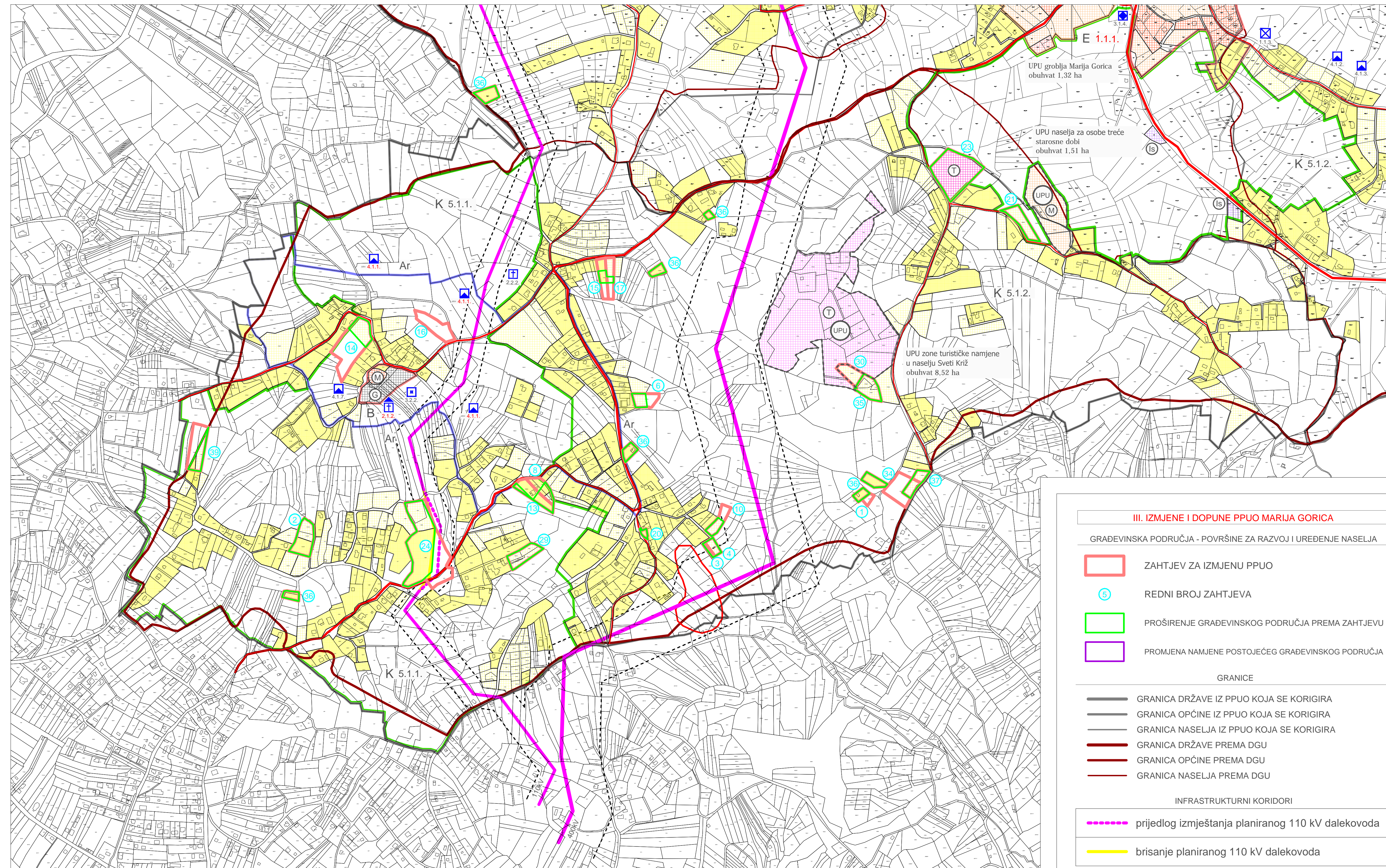
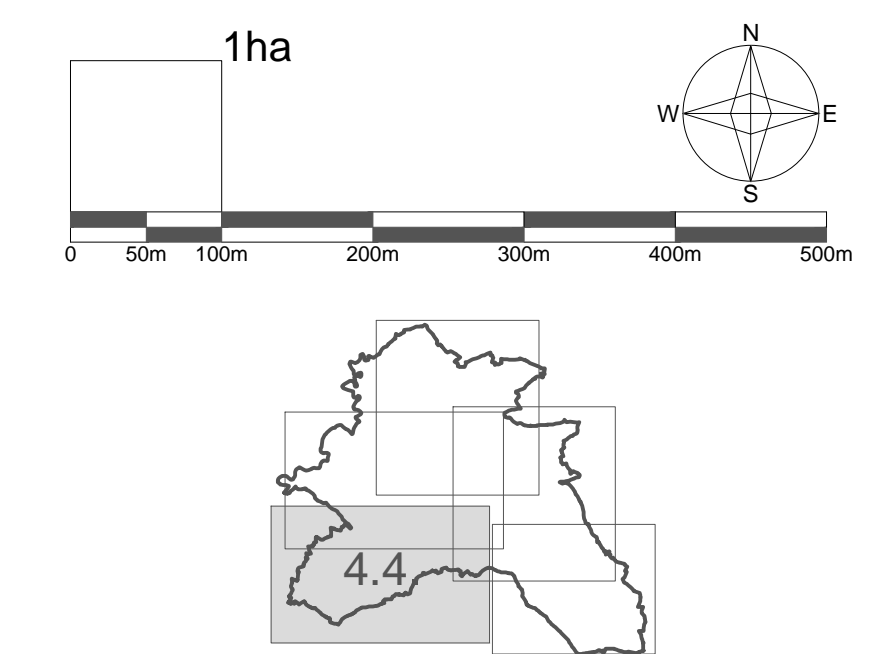

SPOMENIČKA PODRUČJA I CJELINE

- 1.0. POVIJESNA NASELJA I DIJELOVI POVIJESNIH NASELJA
- 1.1. POVIJESNA NASELJA SEOSKIH OBILJEŽJA  
1.1.3. dio naselja Hrastina Brdovečka (ZPP)
- 2.0. POVIJESNE GRAĐEVINE I SKLOPOVI
- 2.1. SAKRALNE GRAĐEVINE  
2.1.2. kapela Sv. Križa u Križu Brdovečkom (R)
  - 2.2. RASPELA I POKLONCI  
2.2.2. raspele u Križu Brdovečkom (ZPP)
- 3.0. MEMORIJALNE GRAĐEVINE I OBILJEŽJA
- 3.1. SPOMENIK, MJESTO I OBILJEŽJE VEZANO UZ POVIJESNE DOGAĐAJE I OSOBE  
3.1.4. spomenik književniku Anti Kovačiću, Marija Gorica (ZPP)
  - 3.2. GROBLJA I GROBNE GRAĐEVINE  
3.2.2. mjesno groblje, Križ Brdovečki (ZPP);
- 4.0. ARHEOLOŠKI LOKALITETI
- 4.1. ARHEOLOŠKE ZONE I NALAZIŠTA  
4.1.1. Arheološka zona u naselju Sveti Križ (R); 4.1.2. pretpovijesno naselje, Hrastina Brdovečka (ZPP); 4.1.3. Škriljavci brijeg - prapovijest, naselje - slučajni nalaz; kamena sjekire, Hrastina (ZPP); 4.1.7. kapela sv. Križa - srednji vijek, groblje, Sveti Križ (ZPP)
- 5.0. PODRUČJA OSOBITIH VRIJEDNOSTI ZA IDENTITET PROSTORA
- 5.1. KULTURNI KRAJOLIK  
5.1.1. povijesni kulturni krajolik Sveti Križ Brdovečki (ZPP); 5.1.2. okoliš naselja Marija Gorica (ZPP)

IZDVOJENA PODRUČJA ZAŠTITE KULTURNIH DOBARA

- ZONA B - 2. STUPANJ ZAŠTITE
- ZONA E - KONTAKTNA ZONA ILI ZONA EKSPONICIJE
- GRANICE ARHEOLOŠKE ZONE

SPOMENIČKI STATUS

- 1.1.1. REGISTRIRANO (R) III ZAŠTIĆENO RJEŠENJEM O PREVENTIVNOJ ZAŠTITI (P)
- 1.1.1. ZAŠTITA PROSTORNIM PLANOM (ZPP)

ZAGREBAČKA ŽUPANIJA		OPĆINA MARIJA GORICA
Naziv prostornog plana: III. IZMJENE I DOPUNE PROSTORNOG PLANA UREĐENJA OPĆINE MARIJA GORICA prijedlog plana za javnu raspravu		
Naziv kartografskog prikaza: SVETI KRIŽ		
broj kartografskog prikaza: 4.4.	Mjerilo kartografskog prikaza: 1:5 000	
Odluka Općinskog vijeća o izradi III. Izmjena i dopuna Prostornog plana uređenja Općine Marija Gorica: Službeni glasnik Općine Marija Gorica 18/1916	Odluka Općinskog vijeća o donošenju III. Izmjena i dopuna Prostornog plana uređenja Općine Marija Gorica: Službeni glasnik Općine Marija Gorica	
Javna rasprava objavljena u listu: "24 sati" na dan 09. 09. 2019.	Javni uvid održan: od 08. 09. 2019. do 16. 09. 2019.	
Pečat tijela odgovornog za provođenje javne rasprave:	Odgovorna osoba za provođenje javne rasprave:	
M.P.	Marica Jančić	
Mišljenje na konačni prijedlog plana prema članku 107. Zakona o prostornom uređenju (NN153/13, 65/17, 114/18 i 39/19):		
Pravna osoba koja je izradila Elaborat: Arhitektonski Atelier Deset d.o.o. za arhitekturu i urbanizam Zagreb		
Pečat pravne osobe koja je izradila Elaborat:	Odgovorna osoba:	
M.P.	Jasna Juračić Mucko mag.ing.arch., ovi. arch.urb.	
Stručni tim u izradi plana:		
Ivan Mucko ovlašten arhitekt urbanist	David Cvetko dipl.ing agr.	
Ines Blandžić Arbutina dipl. jur.	Viktor Čar dipl.ing. građ.	
Pečat Općinskog vijeća:	Predsjednik Općinskog vijeća:	
M.P.	Josip Zagmeštar	
Istovjetnost prostornog plana s izvornikom ovjerava:	Pečat nadležnog tijela:	
	M.P.	

III. IZMJENE I DOPUNE PPUO MARIJA GORICA

GRAĐEVINSKA PODRUČJA - POVRŠINE ZA RAZVOJ I UREĐENJE NASELJA

- ZAHTEJEV ZA IZMJENU PPUO
- REDNI BROJ ZAHTEJVA
- PROŠIRENJE GRAĐEVINSKOG PODRUČJA PREMA ZAHTEJUV
- PROMJENA NAMJENE POSTOJEĆEG GRAĐEVINSKOG PODRUČJA

GRANICE

- GRANICA DRŽAVE IZ PPUO KOJA SE KORIGIRA
- GRANICA OPĆINE IZ PPUO KOJA SE KORIGIRA
- GRANICA NASELJA IZ PPUO KOJA SE KORIGIRA
- GRANICA DRŽAVE PREMA DGU
- GRANICA OPĆINE PREMA DGU
- GRANICA NASELJA PREMA DGU

INFRASTRUKTURNI KORIDORI

- prijedlog izmještanja planiranog 110 kV dalekovoda
- brisanje planiranog 110 kV dalekovoda