

GRADEVINSKA PODRUČJA - POVRŠINE ZA RAZVOJ I UREĐENJE NASELJA

izgrađeno	neizgrađeno	uređeno / neuređeno	
			STAMBENA NAMJENA
			MJEŠOVITA NAMJENA
			ŠPORTSKO REKREACIJSKA NAMJENA
			GROBLJE

GRADEVINSKA PODRUČJA - POVRŠINE IZDVOJENE NAMJENE IZVAN NASELJA

izgrađeno	neizgrađeno	uređeno / neuređeno	
			GOSPODARSKA I POSLOVNA NAMJENA
			POVRŠINE INFRASTRUKTURNIH SUSTAVA
			ŠPORTSKO REKREACIJSKA NAMJENA

INFRASTRUKTURNI KORIDORI

	dalekovod 400 kV - trasa i zaštitni koridor
	200m izvan naselja
	zaštitni koridor u naselju utvrđuje se na temelju posebnih uvjeta nadležnog tijela
	dalekovod 110 kV - trasa i zaštitni koridor
	70m izvan naselja
	zaštitni koridor u naselju utvrđuje se na temelju posebnih uvjeta nadležnog tijela

III. IZMJENE I DOPUNE PPUO MARIJA GORICA

GRADEVINSKA PODRUČJA - POVRŠINE ZA RAZVOJ I UREĐENJE NASELJA

	ZAHTEJEV ZA IZMJENU PPUO
	REDNI BROJ ZAHTEJEVA
	PROŠIRENJE GRADEVINSKOG PODRUČJA PREMA ZAHTEJEVU

GRANICE

	GRANICA DRŽAVE IZ PPUO KOJA SE KORIGIRA
	GRANICA OPĆINE IZ PPUO KOJA SE KORIGIRA
	GRANICA NASELJA IZ PPUO KOJA SE KORIGIRA
	GRANICA DRŽAVE PREMA DGU
	GRANICA OPĆINE PREMA DGU
	GRANICA NASELJA PREMA DGU

SPOMENIČKA PODRUČJA I CJELINE

1.0. POVIJESNA NASELJA I DIJELOVI POVIJESNIH NASELJA

- 1.1. POVIJESNA NASELJA SEOSKIH OBILJEŽJA
1.1.1. kulturno povijesna cjelina Marija Gorica (R); 1.1.3. dio naselja Hrastina Brdovečka (ZPP)

2.0. POVIJESNE GRAĐEVINE I SKLOPOVI

- 2.1. SAKRALNE GRAĐEVINE
2.1.1. župna crkva Pohođenja B.D. Marije i župni dvor, Marija Gorica (R); 2.1.3. kapela Majke Božje Lurdske, Celine Puščanske (ZPP)
 2.2. RASPELA I POKLONCI
2.2.1. raspelo u Oplazniku (ZPP)
 2.3. CIVILNE GRAĐEVINE
2.3.1. kuća Krulc u Mariji Gorici (R); 2.3.2. kurija Kraj Donji (R); 2.3.3. zgrada škole, Marija Gorica (ZPP)

3.0. MEMORIJALNE GRAĐEVINE I OBILJEŽJA

- 3.1. SPOMENIK, MJESTO I OBILJEŽJE VEZANO UZ POVIJESNE DOGAĐAJE I OSOBE
3.1.2. spomenik NOB, Marija Gorica (ZPP); 3.1.4. spomenik književniku Anti Kovačicu, Marija Gorica (ZPP); 3.1.5. spomenik poginulim učenicima, Marija Gorica (ZPP)

- 3.2. GROBLJA I GROBNE GRAĐEVINE
3.2.1. mjesno groblje, Marija Gorica (ZPP)

4.0. ARHEOLOŠKI LOKALITETI

- 4.1. ARHEOLOŠKE ZONE I NALAZIŠTA
4.1.2. pretpovijesno naselje, Hrastina Brdovečka (ZPP); 4.1.3. Škribulov brjieg - prapovijest, naselje - slučajni nalaz kamena sjekira, Hrastina (ZPP); 4.1.4. Klokočar, prapovijest, kamena sjekira, Marija Gorica (ZPP); 4.1.5. prapovijest, eneolitik - vučedoška kultura; bakrena sjekira, slučajni nalaz, Marija Gorica (ZPP); 4.1.6. paleolitski lokalitet - nalaz ostataka zuba praslona, Marija Gorica (ZPP)

5.0. PODRUČJA OSOBITIH VRIJEDNOSTI ZA IDENTITET PROSTORA

- 5.1. KULTURNI KRAJOLIK
5.1.2. okoliš naselja Marija Gorica (ZPP); 5.1.3. krajolik doline Sutle (ZPP)

IZDVOJENA PODRUČJA ZAŠTITE KULTURNIH DOBARA

- ZONA B - 2. STUPANJ ZAŠTITE
 ZONA E - KONTAKTNA ZONA ILI ZONA EKSPOZICIJE

SPOMENIČKI STATUS

- 1.1.1. REGISTRIRANO (R) Ili ZAŠTIĆENO RJEŠENJEM O PREVENTIVNOJ ZAŠTITI (P)
 1.1.1. ZAŠTITA PROSTORNIM PLANOM (ZPP)

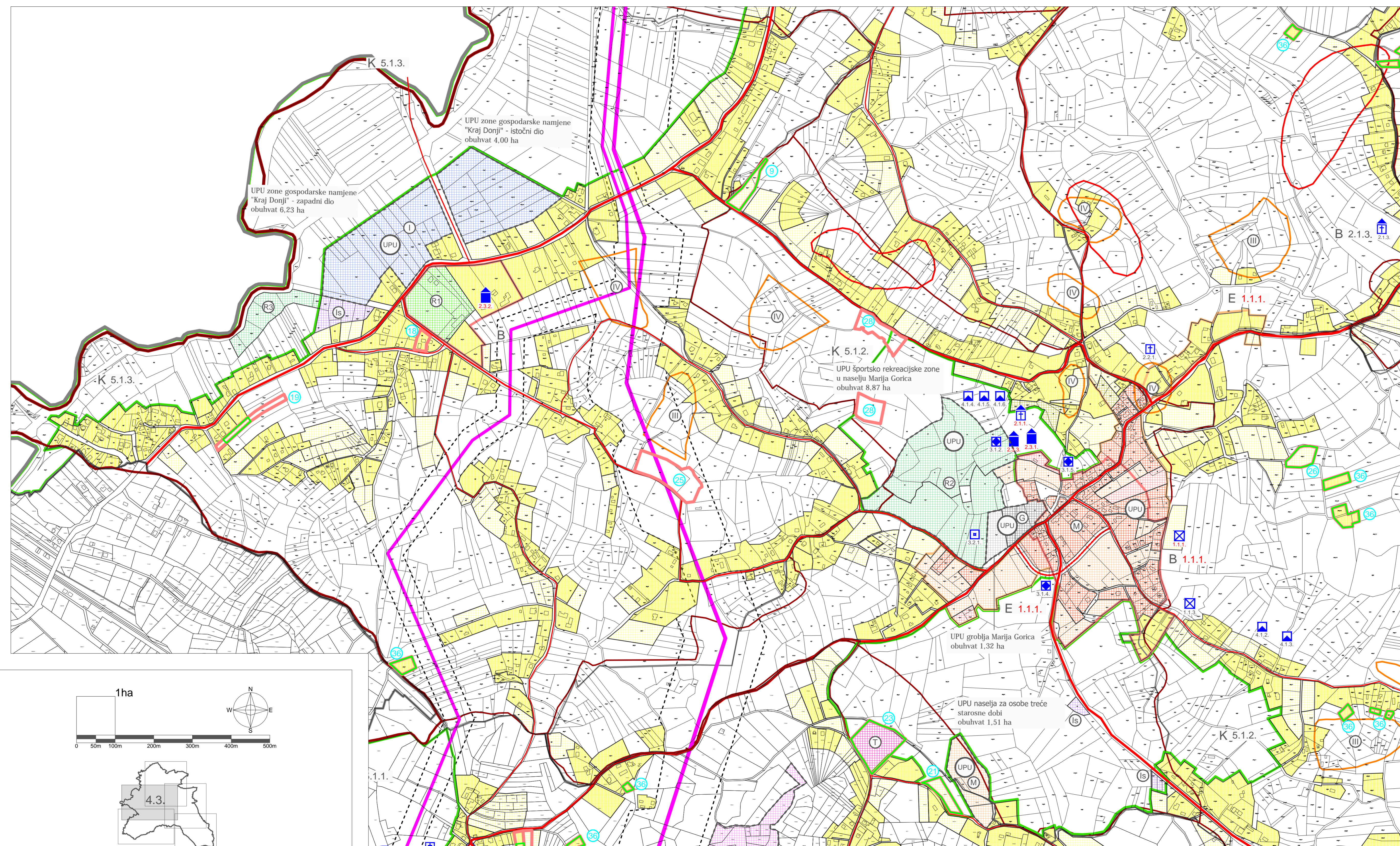

ZAGREBAČKA ŽUPANIJA		OPĆINA MARIJA GORICA	
Naziv prostornog plana: III. IZMJENE I DOPUNE PROSTORNOG PLANA UREĐENJA OPĆINE MARIJA GORICA prijedlog plana za javnu raspravu			
Naziv kartografskog prikaza: KRAJ DONJI MARIJA GORICA			
broj kartografskog prikaza: 4.3.	Mjerilo kartografskog prikaza: 1 : 5 000	Odluka Općinskog vijeća o izradi III. Izmjena i dopuna Prostornog plana uređenja Općine Marija Gorica: Službeni glasnik Općine Marija Gorica 18/1916	
Javna rasprava objavljena u listu: "26 sati" od 01. 09. 2019.		Javni uvid održan: od 08. 09. 2019. do 16. 09. 2019.	
Pečat tijela odgovornog za provođenje javne rasprave: M.P.		Odgovorna osoba za provođenje javne rasprave: Matica Jančić	
Mišljenje na konačni prijedlog plana prema članku 107. Zakona o prostornom uređenju (MN153/13, 65/17, 114/18 i 39/19):			
Pravna osoba koja je izradila Elaborat: Arhitektonski Atelier Deset d.o.o. za arhitekturu i urbanizam Zagreb			
Pečat pravne osobe koja je izradila Elaborat: M.P.		Odgovorna osoba: Jasna Juračić Mucko mag.ing.arch., ovi. arch.urb.	
Stručni tim u izradi plana: Ivan Mucko ovlašten arhitekt urbanist; Ines Bilandžić Arbutina dipl. jur.; David Cvetko dipl.ing agr.; Viktor Čar dipl.ing građ.			
Pečat Općinskog vijeća: M.P.		Predsjednik Općinskog vijeća: Josip Zagmeštar	
Istovjetnost prostornog plana s izvornikom ovjerava: M.P.		Pečat nadležnog tijela: M.P.	