

GRAĐEVINSKA PODRUČJA - POVRŠINE ZA RAZVOJ I UREĐENJE NASELJA

izgrađeno	neizgrađeno	
		STAMBENA NAMJENA
		MJEŠOVITA NAMJENA
		TURISTIČKA NAMJENA
		ŠPORTSKO REKREACIJSKA NAMJENA
		GROBLJE

GRAĐEVINSKA PODRUČJA - POVRŠINE IZDOJENE NAMJENE IZVAN NASELJA

izgrađeno	neizgrađeno	
		POVRŠINE INFRASTRUKTURNIH SUSTAVA
NESTABILNA TLA		
		III i IV kategorija nestabilnog tla
		aktivna ili moguća klizišta

INFRASTRUKTURNI KORIDORI

	dalekovod 400 kV - trasa i zaštitni koridor 200m izvan naselja zaštitni koridor u naselju utvrđuje se na temelju posebnih uvjeta nadležnog tijela
	dalekovod 110 kV - trasa i zaštitni koridor 70m izvan naselja zaštitni koridor u naselju utvrđuje se na temelju posebnih uvjeta nadležnog tijela

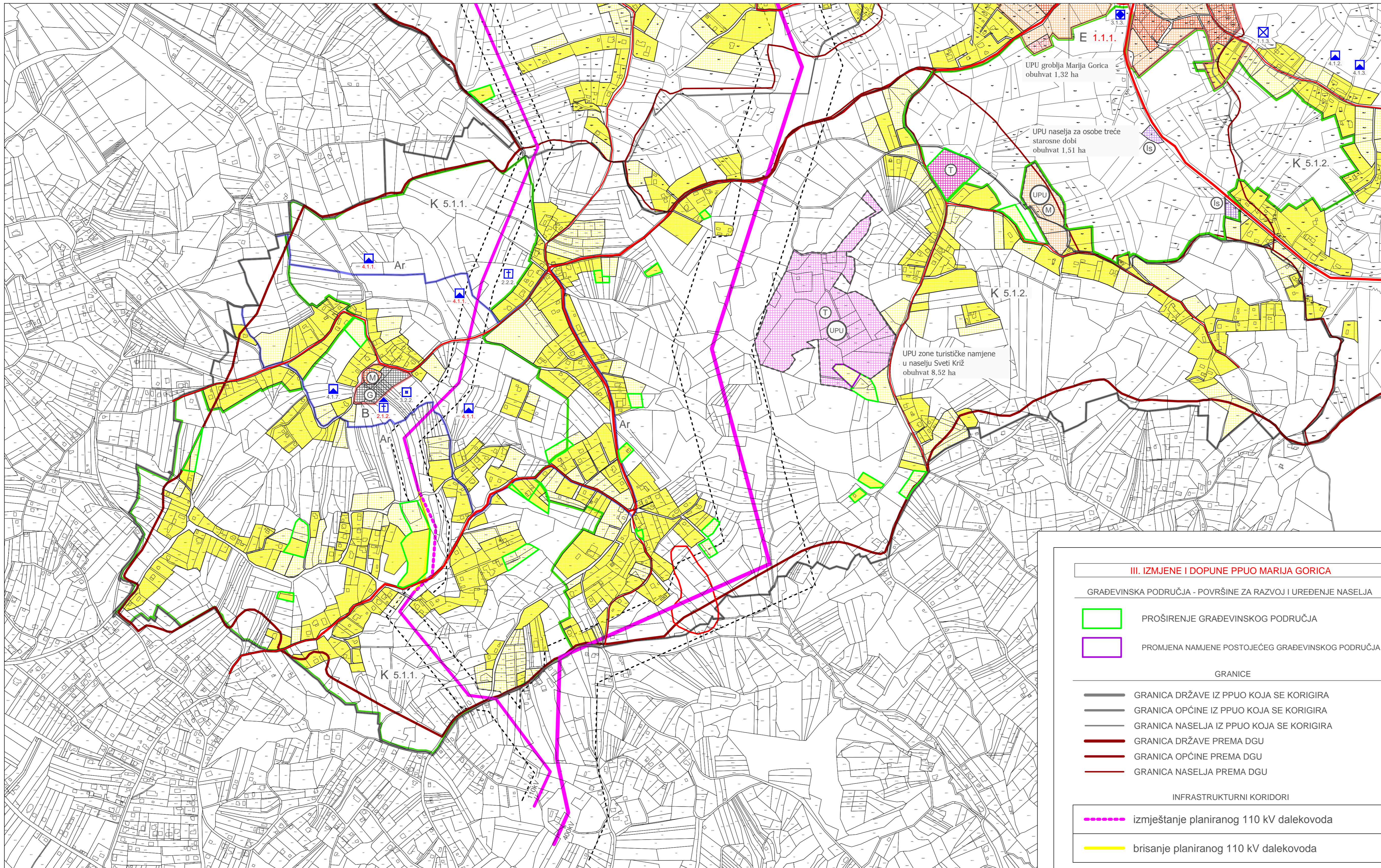
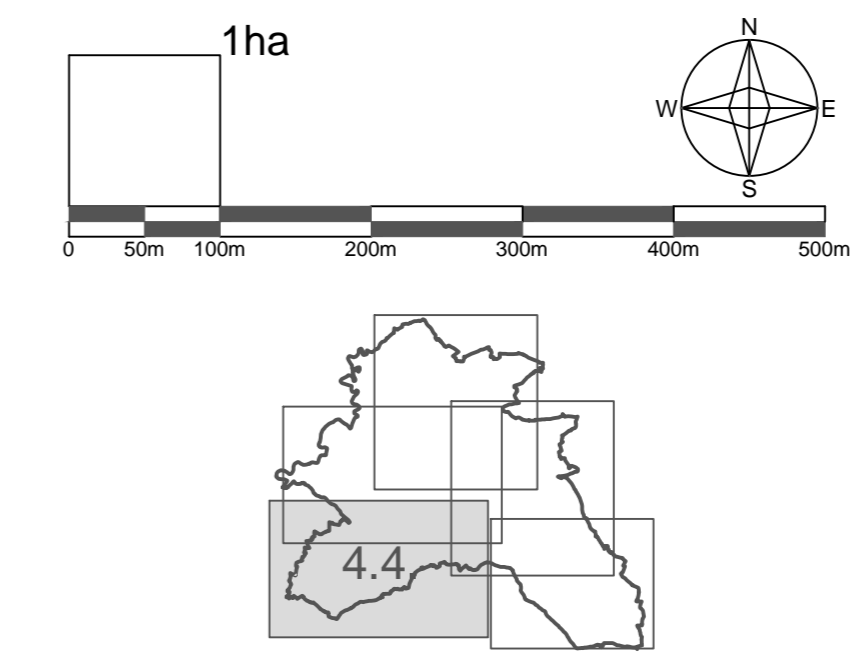

III. IZMJENE I DOPUNE PPUO MARIJA GORICA	
GRAĐEVINSKA PODRUČJA - POVRŠINE ZA RAZVOJ I UREĐENJE NASELJA	
	PROŠIRENJE GRAĐEVINSKOG PODRUČJA
	PROMJENA NAMJENE POSTOJEĆEG GRAĐEVINSKOG PODRUČJA
GRANICE	
	GRANICA DRŽAVE IZ PPUO KOJA SE KORIGIRA
	GRANICA OPĆINE IZ PPUO KOJA SE KORIGIRA
	GRANICA NASELJA IZ PPUO KOJA SE KORIGIRA
	GRANICA DRŽAVE PREMA DGU
	GRANICA OPĆINE PREMA DGU
	GRANICA NASELJA PREMA DGU
INFRASTRUKTURNI KORIDORI	
	izmještanje planiranog 110 kV dalekovoda
	brisanje planiranog 110 kV dalekovoda

SPOMENIČKA PODRUČJA I CJELINE	
1.0. POVIJESNA NASELJA I DIJELOVI POVIJESNIH NASELJA	
	1.1. POVIJESNA NASELJA SEOSKIH OBILJEŽJA 1.1.3. dio naselja Hrastina Brdovečka (ZPP)
2.0. POVIJESNE GRAĐEVINE I SKLOPOVI	
	2.1. SAKRALNE GRAĐEVINE 2.1.2. kapela Sv. Križa u Križu Brdovečkom (R)
	2.2. RASPELA I POKLONCI 2.2.2. raspelo u Križu Brdovečkom (ZPP)
3.0. MEMORIJALNE GRAĐEVINE I OBILJEŽJA	
	3.1. SPOMENIK, MJESTO I OBILJEŽJE VEZANO UZ POVIJESNE DOGAĐAJE I OSOBE 3.1.3. spomenik književniku Anti Kovačiću, Marija Gorica (ZPP)
	3.2. GROBLJA I GROBNE GRAĐEVINE 3.2.2. mjesno groblje, Križ Brdovečki (ZPP);
4.0. ARHEOLOŠKI LOKALITETI	

	4.1. ARHEOLOŠKE ZONE I NALAZIŠTA 4.1.1. Arheološka zona u naselju Sveti Križ (R); 4.1.2. pretpovijesno naselje, Hrastina Brdovečka (ZPP); 4.1.3. Škribulov brijeg - prapovijest, naselje - slučajni nalaz kamena sjekire, Hrastina (ZPP); 4.1.7. kapela sv. Križa - srednji vijek, groblje, Sveti Križ (ZPP)
5.0. PODRUČJA OSOBITIH VRIJEDNOSTI ZA IDENTITET PROSTORA	
	5.1. KULTURNI KRAJOLIK 5.1.1. povijesni kulturni krajolik Sveti Križ Brdovečki (ZPP); 5.1.2. okoliš naselja Marija Gorica (ZPP)

IZDOJENA PODRUČJA ZAŠTITE KULTURNIH DOBARA	
	ZONA B - 2. STUPANJ ZAŠTITE
	ZONA E - KONTAKTNA ZONA ILI ZONA EKSPOZICIJE
	GRANICE ARHEOLOŠKE ZONE

SPOMENIČKI STATUS	
	REGISTRIRANO (R) ili ZAŠTIĆENO RJEŠENJEM O PREVENTIVNOJ ZAŠTITI (P)
	ZAŠTITA PROSTORNIM PLANOM (ZPP)

ZAGREBAČKA ŽUPANIJA		OPĆINA MARIJA GORICA
Naziv prostornog plana: III. IZMJENE I DOPUNE PROSTORNOG PLANA UREĐENJA OPĆINE MARIJA GORICA		
Naziv kartografskog prikaza: SVETI KRIŽ		
broj kartografskog prikaza: 4.4.	Mjerilo kartografskog prikaza: 1 : 5 000	
Odluka Općinskog vijeća o izradi III. Izmjena i dopuna Prostornog plana uređenja Općine Marija Gorica: Službeni glasnik Općine Marija Gorica br. 224	Odluka Općinskog vijeća o donošenju III. Izmjena i dopuna Prostornog plana uređenja Općine Marija Gorica: Službeni glasnik Općine Marija Gorica br. 233	
Javna rasprava objavljena u listu: "24 sata" od 05. 01. 2020.	Javni uvid održan: od 07. 01. 2020. do 17. 01. 2020.	
Pečat tijela odgovornog za provođenje javne rasprave:	Odgovorna osoba za provođenje javne rasprave:	
M.P.	Marija Jančić	
Mišljenje na konačni prijedlog plana prema članku 107. Zakona o prostornom uređenju (NN153/13, 65/17, 114/18 i 39/19 i 08/19); Zavod za prostorno uređenje Zagrebačke županije, KLASA: 350-02/20-03/1, URBROJ: 238/1-126-20-2, od 4. svibnja 2020.		
Pravna osoba koja je izradila Elaborat: Arhitektonski Atelier Deset d.o.o. za arhitekturu i urbanizam Zagreb		
Pečat pravne osobe koja je izradila Elaborat:	Odgovorna osoba:	
M.P.	Jasna Juranić Mucko mag.ing.arch., ovl.arh.urb.	
Stručni tim u izradi plana:		
Ivan Mucko ovlašteni arhitekt urbanist Ines Bilandžić Arbutina dipl.kur.	David Cvetko dipl.ing.agr. Viktor Čar dipl.ing.grad.	
Pečat Općinskog vijeća:	Predsjednik Općinskog vijeća:	
M.P.	Josip Žagmeštar	
Istovjetnost prostornog plana s izvornikom ovjerava:	Pečat nadležnog tijela:	
	M.P.	